Les 1es Rencontres biodiversité et territoires ont eu lieu à Montpellier

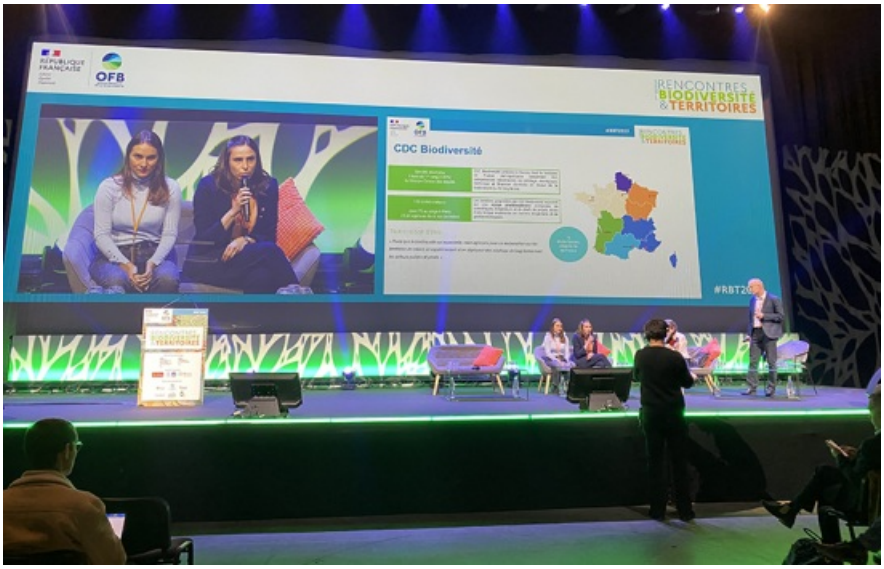

L’Office français de la biodiversité (OFB) a organisé les 1ères Rencontres biodiversité et territoires les 12 et 13 décembre 2023 en side event du salon Ad Natura à Montpellier. Cet évènement à destination des collectivités et de leurs partenaires a rassemblé près de 1000 participants. CDC Biodiversité était invitée à participer à un atelier sur les financements de la biodiversité.

Liens utiles
Plus d'infos sur www.cdc-biodiversite.fr