PLAN DE ZONAGE DU PLUi

RÉVISION GÉNÉRALE N°1

Approbation - Délibération du 13 septembre 2021

Commune de Saint-Léger-de-Linières

SAINT-LÉGER-DE-LINIERES

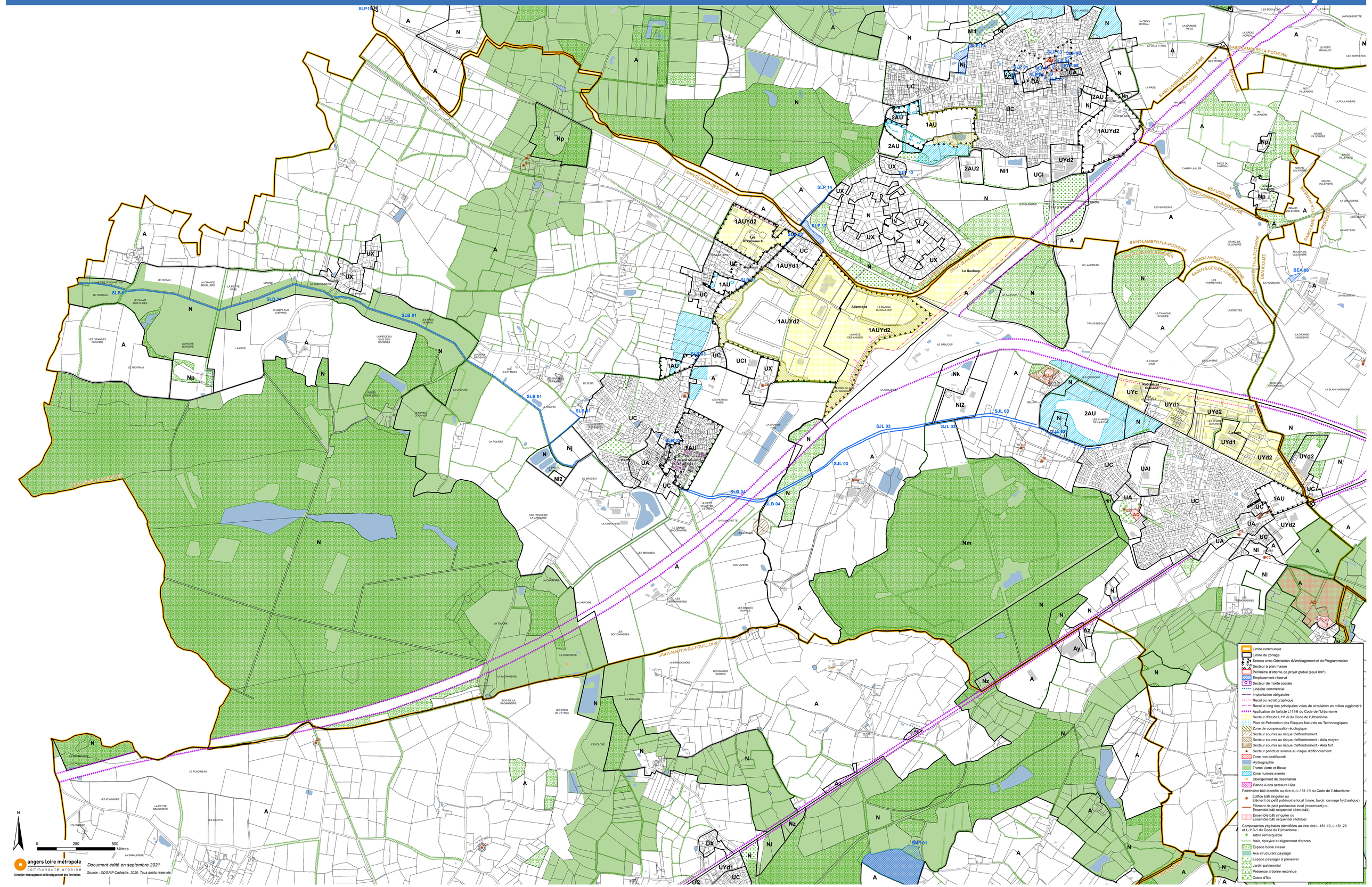

Angers Loire métropole
communauté urbaine
Direction Aménagement et Développement des Territoires

Document édité en septembre 2021

Source : ©DGFIP Cadastre, 2020. Tous droits réservés.